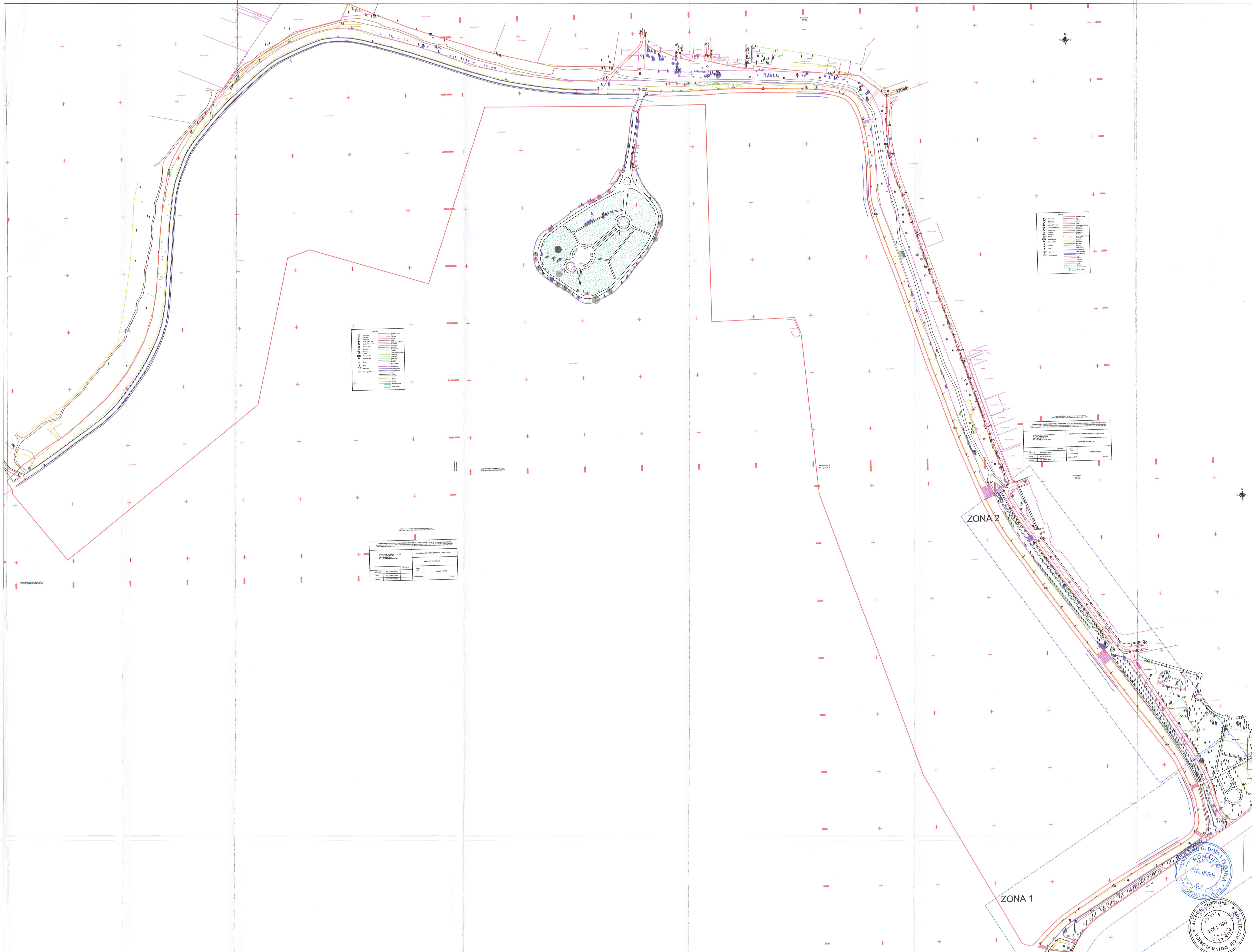

LEGENDĂ

- Limită intervenție
- Alee
- AxStrada
- Bordura
- Cladiri
- Conducta supraterana
- Drum asfalt
- Drum balast
- Drum beton
- Drum pamant
- Gard viu
- Limita vegetatie padure
- Gard beton
- Gard plasa
- Gard metal
- Mal Apa
- Parcare
- Parapet Rutier
- Pista biciclisti
- Platforma beton
- Rigola Betonata
- Scari
- Trotuar
- Taluz sus
- Taluz jos
- Zid jos
- Zid sus
- Limita cadastrala
- Spatiu verde

- Stalp beton
- Stalp lemn
- Stalp metal
- Camin vizitare apa
- Camin vizitare canal
- Aerisitor gaz
- Cutie gaz
- Scurgere
- Hidrant
- Panou electric
- Indicator rutier
- Cismea
- Pom
- Lampadar
- Panou publicitar

LEGENDĂ

Arbuști și arbustoizi din specii spontane, arbori invazivi și alți indivizi propuși spre eliminare

Arbori tineri propuși spre relocare
- *Salix spp.*
- *Platanus hybridus*

Arbori degradați/nedezvoltați propuși spre eliminare
- *Salix spp.*
- alte specii de foioase

Arbori existenți cu circumferința trunchiului cuprinsă între 45-200 cm, propuși spre păstrare
- *Salix spp.*
- alte specii de foioase
- *Pinus spp.*

Arbori maturi cu circumferința trunchiului >200 cm, propuși spre păstrare
- *Salix spp.*
- alte specii de foioase

Zonificare plan relocare arbori in situ

Beneficiar:
SECTORUL 6 AL MUNICIPIULUI BUCUREȘTI

Proiectant general, arhitectură, peisaj, amenajări exterioare:
METAPOLIS Architects
Av. de la Chapelle 40, 1200 Bruxelles, Belgia, BE 0674856516
Str. Al. Macedonski 17, Cluj-Napoca, Romania, RO 43871229
www.metapolis.eu
Proiectat: arhitect, urbanist Mircea Munteanu
arhitect Cristian Panaite
arhitect Diana Sava
arhitect Mihai Șom
arhitect Laura Dinu
arhitect Ștefan Mirică
arhitect Ioana Afloarei
arhitect David Mutnean

Colaborator specialitate peisaj:
Studio de peisaj ANA HORHAT
Str. Ecaterina Varga 6, ap. 8, Cluj, Romania
www.anahorhat.com
Proiectat: arhitect peisagist Ana Horhat
arhitect Ivona Svinți
inginer peisagist Claudia Uglea
inginer peisagist Felicia Radovici

Proiectant specialități rețele edilitare, inginerie, construcții hidrotehnice:
SC PRODECO Arhitectura si Inginerie SRL
Str. Emil Racovita nr. 38/1, Cluj Napoca
Proiectanți inginerie: ing. Rareș Oargă
ing. Cristi Țermure
ing. Adrian V. Cîmpan
ing. Luca Cergă
ing. Valentin Leach
ing. Alexandru Fincu
ing. Denisa Roș
ing. Sergiu Sofronie
ing. Lucian Limbasan
ing. Ciprian Farcaș

Aqua Design SRL
Str. Lunca, nr. 19C, Cluj Napoca
Proiectanți: ing. Rusandra Dracea
ing. Porutiu Victor

laculmorii@metapolis.eu

Obiectivul: Parcul Lacul Morii, parte din proiectul: "Regenerare urbană zona Lacul Morii din Sectorul 6 al Municipiului București" Desființare construcții, reconformare spațială, consolidare, amenajare peisagistică, amenajare drum ocazional carosabil, circulații auto și pietonale, amenajare spații de recreere, culturale, educative, sport și comerț și organizare executare lucrări

© Acest document este proprietatea echipei de proiectare a Parcului Lacul Morii și nu poate fi folosit, transmis sau reprodus, total sau parțial, fără autorizația expresă și scrisă. Utilizarea se trebuie să fie conform celei pentru care a fost elaborat. Documentul este valabil numai cu semnăturile și ștampilele în original.

Planșa:
Obiect 1 - Amenajare Parc Liniar Lacul Morii
Plan situație existentă - vegetație

Faza:	Pl. nr.	Data:	Scara:
DTAC, PT	VEG01	15/01/2024	1:2000

ORDINUL ARHITECȚILOR DIN ROMÂNIA 4903 Mircea Călin MUNTEANU Arhitect cu drept de semnătură

MUNTEANU G. DOINA-FLORICA ROMÂNIA MLPAT NR. 05596 ARHITECT C.C. VERIFICATOR PROIECTE

MUNTEANU GH. DOINA FLORICA ROMÂNIA MLPAT NR. 1303 B1, D1, E, F ARHITECT VERIFICATOR PROIECTE